

Gezellig? Nou dacht het niet!

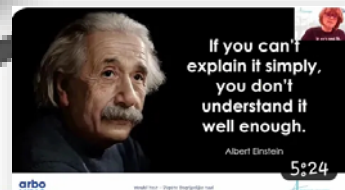

Ignite™

Ik ben ...



HistoRIE

Van ♥-e
gefeliciteerd!

't is een
RI&E!



RIE groeit op



Checklists



Digitale RI&E



Dynamische RI&E



Te vrije opvoeding?!

Toetst elementen met weinig kennis van zaken

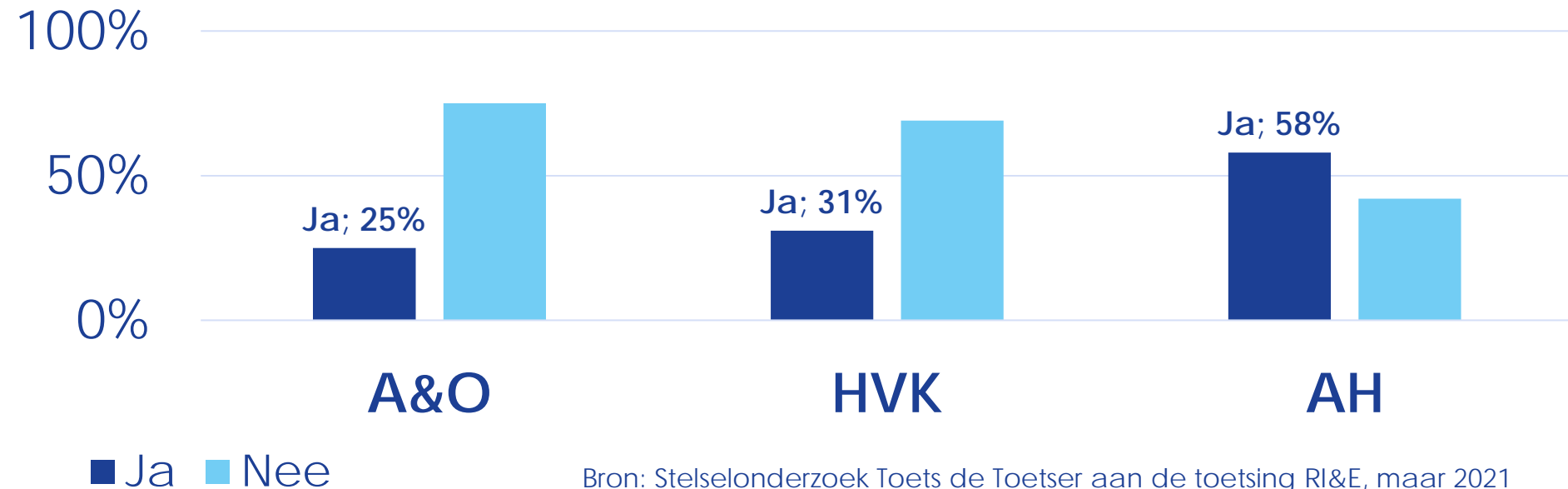



STAATSCOURANT

Nr. 7977

24 maart

2022

Officiële uitgave van het Koninkrijk der Nederlanden sinds 1814.

Bekendmaking van de Minister van Sociale Zaken en Werkgelegenheid van 16 maart 2022, nr. 2022-0000055482, houdende publicatie van het Certificatieschema voor het persoonscertificaat voor de arbokerndeskundige voor de scopes arbeidshygiënist, hogere veiligheidskundige en arbeids- en organisatiedeskundige, bedoeld in de artikelen 2.15, 2.16 en 2.17 van de Arbeidsomstandighedenregeling

En wat krijgen we?



Massahysterie

Van 'vinkjes zetten' naar effect



Naar nog meer vinken?

Artikel 2.1. Risico-inventarisatie en -evaluatie



- 1 Bij de uitvoering van de taken, bedoeld in [artikel 14, eerste lid, onder a, van de wet](#) verricht de deskundige of de bedrijfsarts, bedoeld in [artikel 2.14a, eerste lid, van het besluit](#) of de arbodienst de volgende werkzaamheden:
- a. **1** het toetsen **2** of de risico-inventarisatie en -evaluatie, bedoeld in [artikel 5 van de wet](#), volledig en betrouwbaar is;
- b. het toetsen of in de risico-inventarisatie en -evaluatie, bedoeld onder **3**, de actuele inzichten op het terrein van arbeidsomstandigheden zijn verwerkt;
- c. het op basis van de risico-inventarisatie en -evaluatie, bedoeld onder a, uitbrengen van **4** advies aan de werkgever. Dit advies heeft mede betrekking op de in het [plan van aanpak](#), bedoeld in [artikel 5, derde lid, van de wet](#), voorgestelde wijze waarop de geconstateerde tekortkomingen kunnen worden verholpen en de prioriteiten en de volgorde waarin de maatregelen worden genomen.

Wettelijk kader

1 Volledigheid van de RI&E

- Alle risico's, inclusief de achterliggende grondoorzaken zijn geïnventariseerd
- Beschrijving van
- Invulling van de preventietaken
 - PAGO (inhoud en frequentie)
 - Arbobeleid (en operationeel)
 - Bedrijfs hulpsverlening (en operationeel)
 - Genomen beheersmaatregelen
- Arbeidshygiënische strategie toegepast en afwijkingen onderbouwd

Gebruikte Informatiebronnen in de RI&E

- Verzuimanalyses (verzuimcijfers, -oorzaken en werkgerelateerd verzuim)
- Inzichten bedrijfsarts en arbodeskundigen
- Inzichten van de werknemers
- Inzichten van de preventiemedewerkers
- Analyses preventief spreekuur, PAGO/PMO
- Analyses (bijna) ongevallen grondoorzaken
- Nadere RI&E's en/of aanvullende metingen en daarmee samenhangende risico's aangegeven

2 Betrouwbaarheid van de RI&E

- Blootstelling aan risico's zijn representatief (geen over- of onderschatting)
- Blootstelling is met gevalideerde methodes onderzocht
- Evaluatie risico's is correct uitgevoerd en vergeleken met relevante wettelijke en wetenschappelijk onderbouwde grenswaarden

4 Plan van Aanpak

- Voorstel voor maatregelen om risico's weg te nemen of te beperken
- Arbeidshygiënische strategie toegepast
- Onderbouwing van afwijkingen van de arbeidshygiënische strategie
- Implementatie van maatregelen beschreven
- Effectiviteit van maatregelen ingeschat
- Rekening gehouden met ongewenste consequenties van maatregelen
- Juiste prioritering van maatregelen op basis van de risicoweging
- Concreet en realistisch (SMART)
- Actiehouders met voldoende bevoegdheid

3 Actualiteit van de RI&E

- RI&E beschrijft de huidige stand van zaken binnen het bedrijf
- Procedure (afspraken) voor het aanpassen van de RI&E bij wijzigingen in de organisatie of wetgeving
- RI&E gebaseerd op actuele inzichten in gezondheids- en veiligheidsrisico's en maatregelen

Toetsingskader

Van RIE in de penaRIE



Werkgeversorganisaties: "22 criteria bovenwettelijk"

1. Toetsen van de RI&E	
1.1 Toetsen op volledigheid	
1.1.1	Zijn alle risico's, inclusief de achterliggende grondoorzaken, ten aanzien van veiligheid en gezondheid met betrekking tot de hele organisatie of bepaalde organisatieonderdelen, waaronder groepen medewerkers of activiteiten, geïnventariseerd?
1.1.2	Is gebruik gemaakt van gegevens van verzuimanalyses om inzicht te krijgen in de oorzaken van het verzuim?
1.1.3	Zijn de inzichten van de bedrijfsarts en van de verzuimanalyse getoetst aan de werksituatie en de arbeidsomstandighedenbeleid? Zijn de risicobepalende maatregelen getoetst aan de arbeidshygiënische principes en het daarbij te hanteren
1.1.4	Zijn de risicobepalende maatregelen getoetst aan de arbeidshygiënische principes en het daarbij te hanteren

➔ Systeem- en scope toets

Algemene RI&E << >> systeemtoets
Verdiepende RI&E's << >> scopetoetsen

➔ Grondoorzaken

Er zijn verschillende sets basisrisicofactoren waaruit gekozen kan worden. Een bedrijf kan ook uit de verschillende sets zelf een eigen set samenstellen. Voorbeelden zijn:

- Visgraatdiagram
- Tripod

• ISO 31000 ongevallenanalyse

➔ Scope AKD

Het certificatieschema levert geen verbod op om inhoudelijke beoordelingen van onderwerpen buiten zijn eigen deskundigheidsgebied te geven. *De AKD moet dit dan wel goed kunnen onderbouwen met kennis over de stand der wetenschap.*

Ed en Willem Bever, de arbohulpjes avant la lettre



Carsten Busch | Eerste publicatie op 4 jan. 2023 | Laatste gewijzigd op 4 jan. 2023

Help, arbozombies!

Eindelijk weer eens echt naar een congres! Boeiende presentaties, interessante mensen ontmoeten en

Arbokerndeskundigen

Waarom elke verandering nog geen verbetering is.
Degene die het minste verstand heeft van veiligheid en gezondheid
op de werkvloer mag de RI&E volledig toetsen.
De Bedrijfsarts dus.....

Arbokerndeskundigen moeten zich beperken tot hun
eigen deskundigheid.

Bovendien hebben deze andere kerndeskundigen geen diploma van
een beroepsopleiding (HVK / AH/ A&O) meer nodig om
gecertificeerd te worden.

En dit alles om de kwaliteit van de (toetsing van de) RI&E te
bevorderen.

Hoe gek kun je het bedenken.

Wie gelooft er nog in sprookjes?



Toetsen van een branche-RIE is niet meer mogelijk.

Regelmatig benaderen (nieuwe) klanten mij als gecertificeerd
hoger veiligheidskundige met de vraag de door hun zelf opgestelde
branche-RIE te toetsen. Het nieuwe certificeringsschema voor
arbo-kerndeskundigen stelt echter dermate eisen aan deze
toetsing, dat feitelijk geen van de bestaande branche-RIE's aan de
gestelde nieuwe criteria voldoen. Het tijdens de toetsing (en dus
achteraf) bepalen van de tekortkomingen binnen het gebruikte
branche-instrument is dermate tijdrovend dat het simpelweg niet
rendabel is om überhaupt nog een toetsing uit te voeren op een
branche-RIE. De kwaliteit van de branche-RIE was altijd al mager,
maar nu is ook de verplichte toetsing (bij meer dan 25
medewerkers) feitelijk onmogelijk. Ongetwijfeld ben ik niet de
enige arbo-kerndeskundige die hier tegenaan loopt.

Nieuwe criteria waaraan een RI&E moet voldoen

arbeidsveiligheid.net • Leestijd: 3 min.

We zijn er nog niet

Heeft u een RI&E?

- Ja
- Nee
- Weet niet

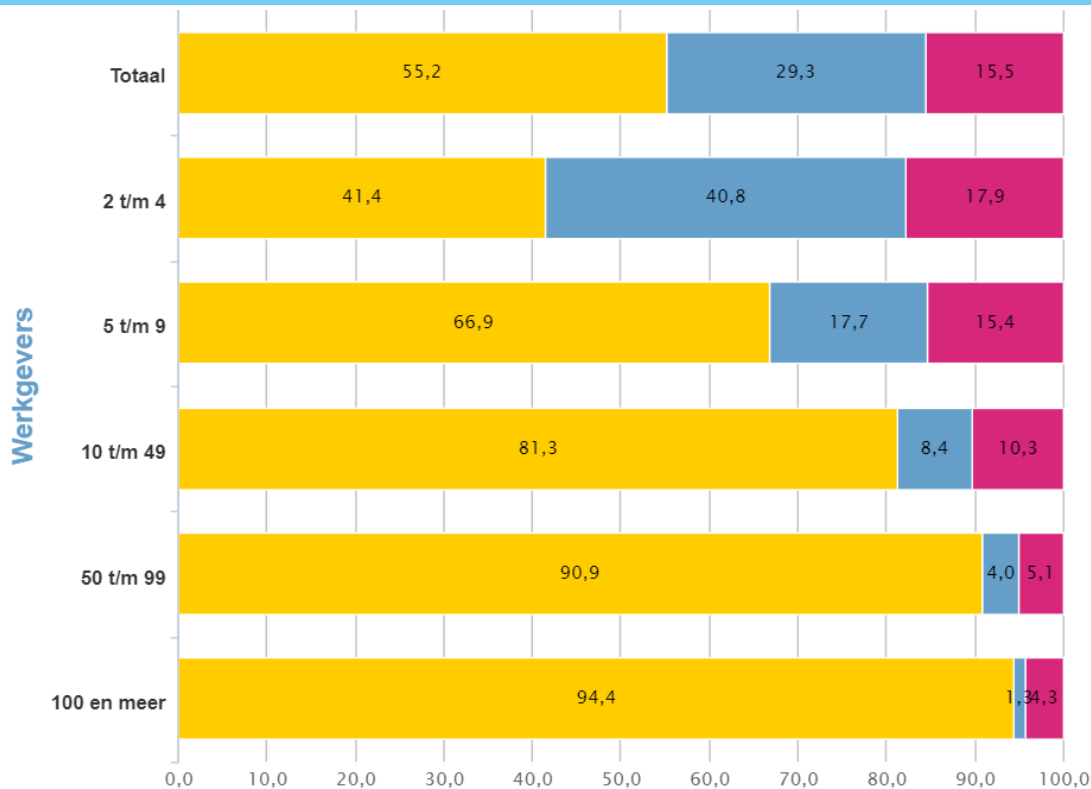

Nog lang niet

Maatregelen arbo/verzuim ingevoerd (WEA, 2021)

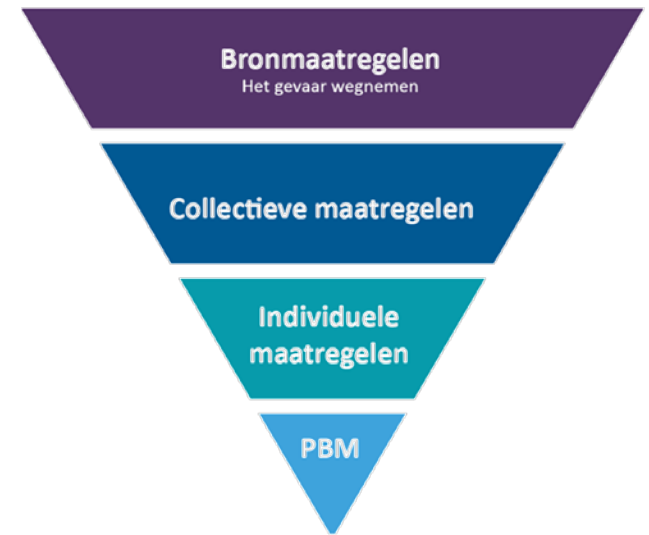
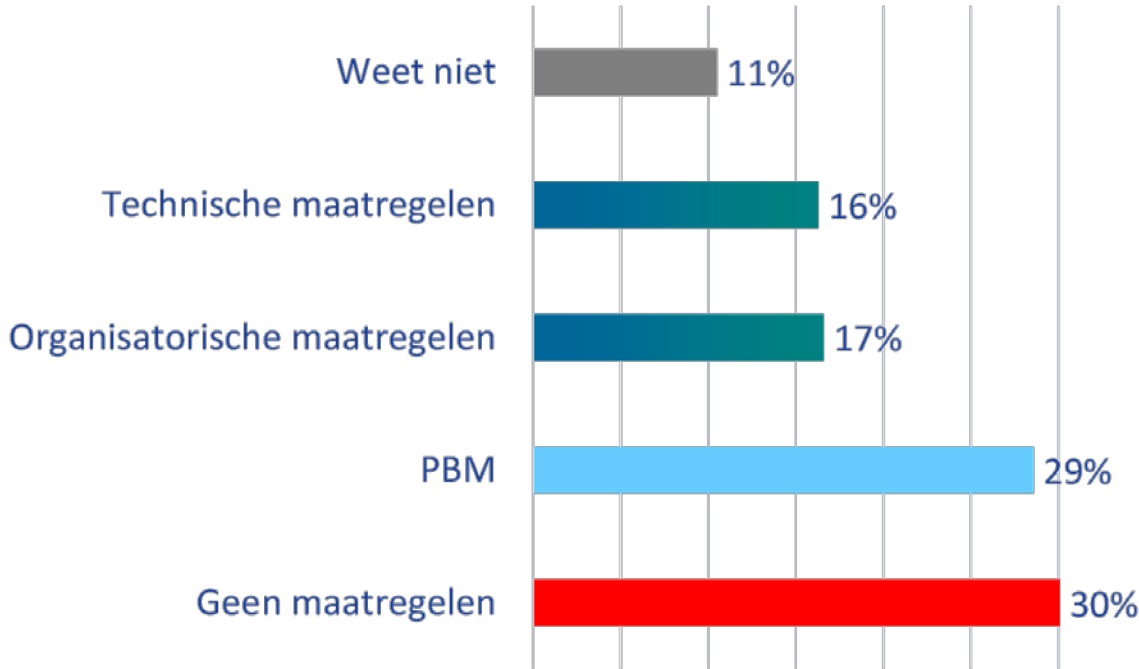



Come on, we zijn geen turfsmurfen of vinkvee

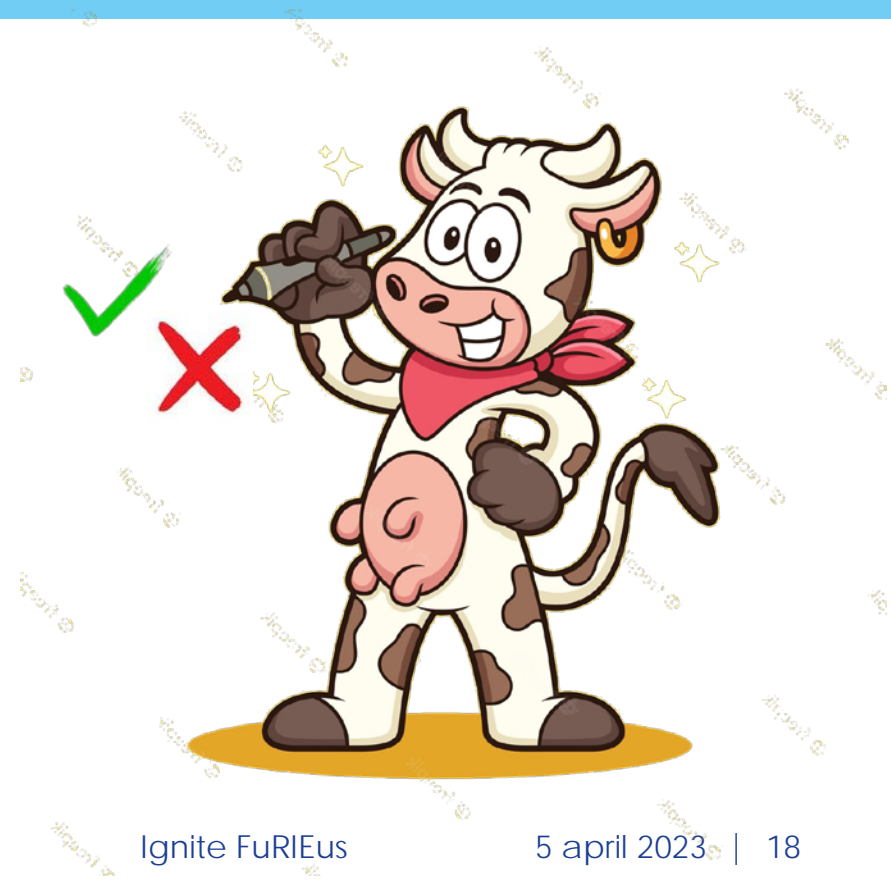

Help de werkgever vooruit



Slotwoorden

Denk dat dit schema niet gaat helpen bij het uiteindelijke doel; werkgevers die aan de slag gaan met de zorg voor arbeidsomstandigheden... Zelf kom ik regelmatig bij MKB'ers... ben blij als ik die enthousiast kan maken voor de top3 aan - voor de hand liggende - risico's. Het oogt nu te ingewikkeld... maar wie weet zie ik beren!

